

CERTIFICADO DE GARANTIA

ATENÇÃO: Este Certificado terá validade somente mediante a **apresentação da competente Nota Fiscal de compra**. Sem a nota fiscal de compra o previsto neste Certificado não terá efeito. É importante que seja lido o Manual de Instruções de uso do aparelho.

1 - A **FRAHM** atesta que todas as peças, partes e componentes ficam garantidas contra eventuais defeitos de fabricação, pelo prazo de 12 (doze) meses a contar da data de emissão da Nota Fiscal de compra que passa a fazer parte integrante deste Certificado, desde que haja uso adequado do aparelho para a finalidade a que se destina.

2 - Ficam **excluídos desta garantia os eventuais defeitos decorrentes do desgaste natural do produto, a negligência e o mau uso pelo Instalador/Consumidor.**

3 - Fica convencionado que a garantia perderá totalmente a validade, se:

- o defeito for ocasionado por intervenção de pessoa não capacitada para a instalação;
- for ligado à rede elétrica com voltagem imprópria;
- tiver sofrido avarias com transporte, quebras, descargas elétricas, inundações, exposição a umidade ou qualquer outro resultante de caso fortuito, ou força maior.

4 - Ao constatar qualquer defeito, o Consumidor deverá entrar em contato com o Posto de Assistência Técnica Autorizada mais próximo, conforme relação oferecida pela **FRAHM**, que acompanha o produto. Estes Assistentes Técnicos são os únicos autorizados a examinar e reparar o aparelho.

5 - Dentro do prazo e condições de garantia as peças e os componentes defeituosos, bem como a mão-de-obra aplicada para o reparo do aparelho, serão gratuitos.

6 - As despesas de transporte até a Assistência Técnica Autorizada serão por conta do Consumidor.

7 - A **FRAHM** reserva-se o direito de alterar o produto e as informações contidas neste manual sem prévio aviso.



NH INDÚSTRIA E COMÉRCIO LTDA
CENTRAL DE ATENDIMENTO - Fone: (47) 3531-8800
RUA DOS VEREADORES, 49 BAIRRO ITOUPAVA
89.160-000 RIO DO SUL (SC) - BRASIL
Indústria Brasileira - MADE IN BRAZIL
www.frahm.com.br
0800 47 8002

CÓDIGO: 13688



Manual de Instruções **Arandelas**

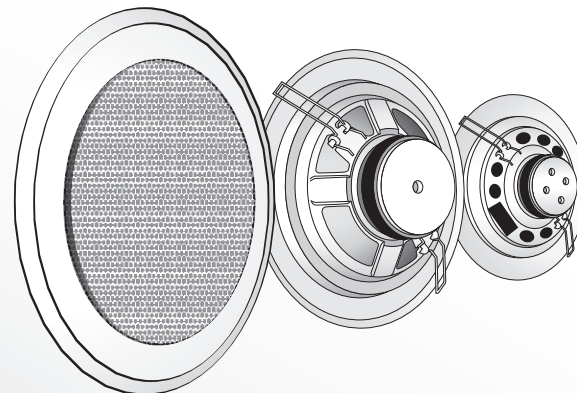

Pág. 02

INTRODUÇÃO/CUIDADOS/INSTALAÇÃO

Pág. 03

INSTALAÇÃO/ESPECIFICAÇÕES

Pág. 04

CERTIFICADO DE GARANTIA



INTRODUÇÃO

As Arandelas **FRAHM** foram projetadas visando atender a sonorização de ambientes com alta definição e eficiência, permitindo uma instalação rápida e fácil.

CUIDADOS, CONSERVAÇÃO E LIMPEZA

01- Abra a embalagem e verifique se tudo está completamente em ordem. Todo produto é inspecionado e testado 100% antes de sair da fábrica. Caso você encontre alguma irregularidade notifique imediatamente seu revendedor ou diretamente a fábrica.

02- Transporte a arandela com cuidado, evitando quedas ou qualquer outro tipo de impacto.

03- Em caso de defeito dirija-se ao Assistente Técnico Autorizado .

04- Para uma boa limpeza da arandela utilize de preferência uma flanela macia e seca.

05- Não utilize produtos químicos para limpar a arandela.

06- Mantenha a arandela afastada de lugares úmidos e molhados.

07- Evite expor a arandela a radiação direta da luz do sol ou a lugares com temperaturas elevadas.

INSTALAÇÃO

1- Soldar a fiação do sistema de som nos terminais metálicos da carcaça.

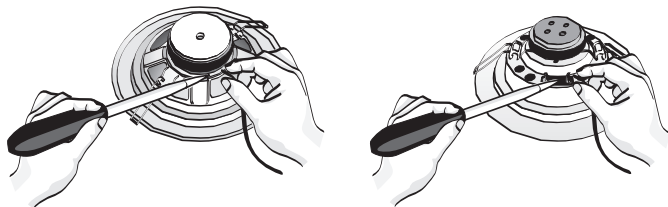

02

INSTALAÇÃO

2- Levantar totalmente as duas garras metálicas e encaixar a carcaça no furo conforme a figura.

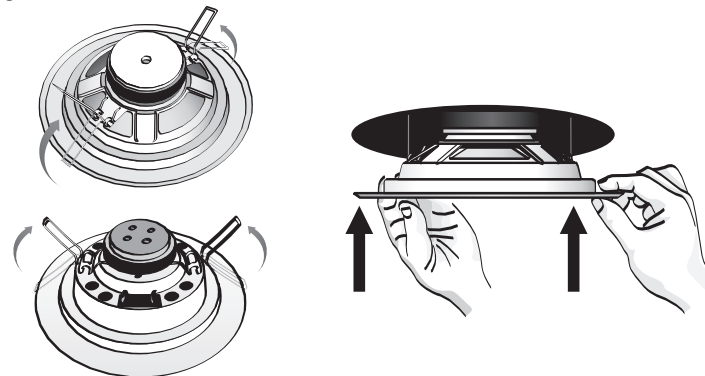

ESPECIFICAÇÕES TÉCNICAS

	Arandela 6" Coaxial	Arandela 6" Difusor	Arandela 5"
Potência Máxima	50 W	20 W	20 W
Potência Nominal RMS	25W	10W	10W
Resposta de Freqüência	60Hz - 20KHz	60Hz - 10KHz	60Hz - 10KHz
Sensibilidade	90dB/W/m	89dB/W/m	89dB/W/m
Impedância	8 Ohms	8 Ohms	8 Ohms
Alto-Falante	Coaxial 6"	Full Range 6"	Full Range 5"
Dimensões	220x72mm (DxP)	220x72mm (DxP)	180x58mm (DxP)
Peso	0,65 Kg	0,65 Kg	0,45 Kg
Diâmetro do furo para instalação	180mm	180mm	150mm

02